ครอบครัวดี ชุมชนมีความสุข

"ร่วมคิด ร่วมพูดคุย ร่วมพัฒนาครอบครัวเพื่อชุมชน"

กรมสุขภาพจิต กระทรวงสาธารณสุข

อยากให้ชุมชนของเราเป็นอย่างไร

ความเข้าใจอะไรบ้าง ที่พ่อแม่ควรแก้ไข

การให้วัคซีนใจ อะไรคือหลักสำคัญ

ให้วัคซีนใจลูกแล้ว พ่อแม่จะได้อะไร

เลี้ยงลูกยุคใหม่ด้วยวัคซีนใจ

ฝึกให้ลูกรู้จักรอคอย อดทน และอดกลั้น

ฝึกให้ลูกรู้จักปรับตัว เผชิญ และแก้ไขปัญหาด้วยตนเอง

ฝึกให้ลูกมีน้ำใจ แบ่งปันช่วยเหลือและเข้าใจผู้อื่น

เลี้ยงลูกยุคใหม่ด้วยวัคซีนใจ

ให้ความรักและเอาใจใส่
สร้างสายใยผูกพัน

ให้ลูกมีโอกาสเล่น

ฝึกให้ลูกทำสิ่งต่างๆตามวัย
และรับผิดชอบเรื่องของตนเอง

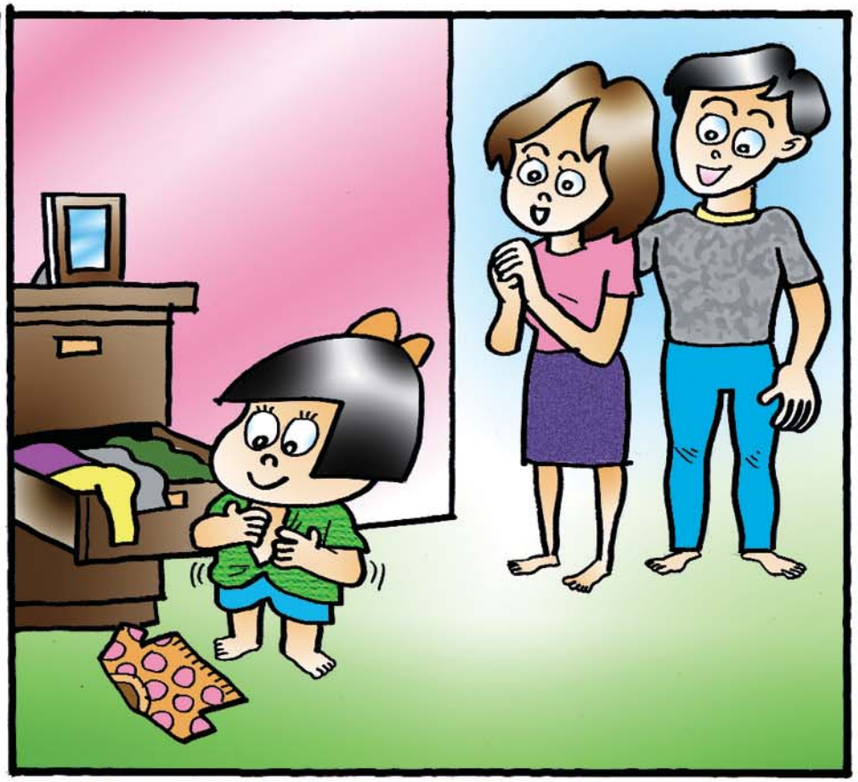

การแก้ไขความขัดแย้งในครอบครัว

การแก้ไขความขัดแย้งในครอบครัว

การแก้ไขความขัดแย้งในครอบครัว

การแก้ไขความขัดแย้งในครอบครัว

"ครอบครัวมีสุข เพียงรู้จักประยุกต์ความขัดแย้งให้เป็นประโยชน์"

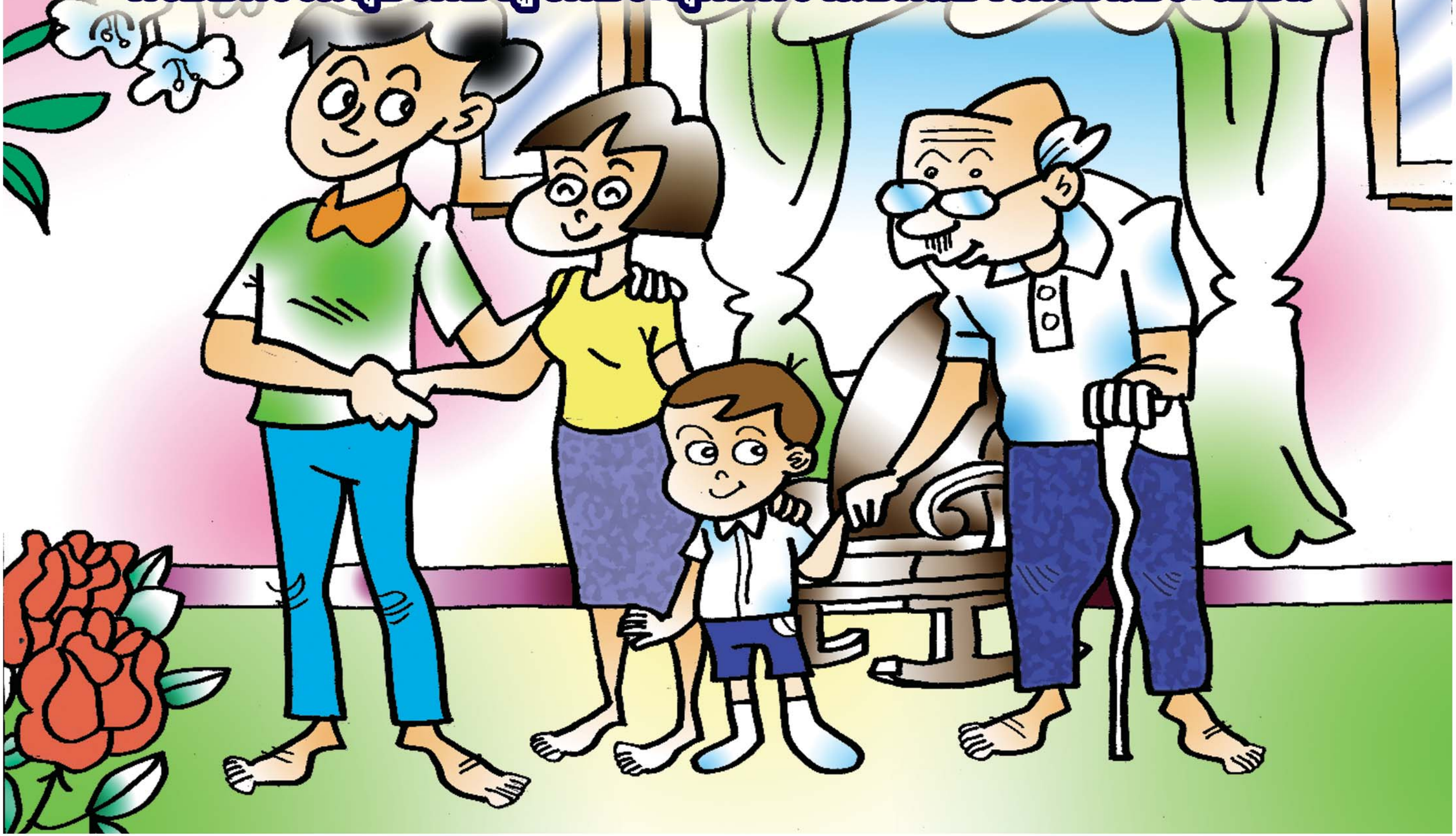

ท่านรู้สึกภาคภูมิใจในครอบครัวของท่านตรงไหน

ถ้าครอบครัวเรามีปัญหาหรือมีทุกข์ จะช่วยบรรเทาทุกข์ให้ครอบครัวได้อย่างไร

ถ้าครอบครัวไม่มีความสุขจะเกิดผลอะไรตามมา

จะรู้ได้อย่างไรว่าครอบครัวของท่านมีความสุขหรือไม่มีความสุข

การสร้างความสุขในครอบครัว

ครอบครัวจะเกื้อหนุนชุมชนได้อย่างไร

เมื่อลูกมีนิสัยไม่ดี พ่อแม่จะทำอย่างไร